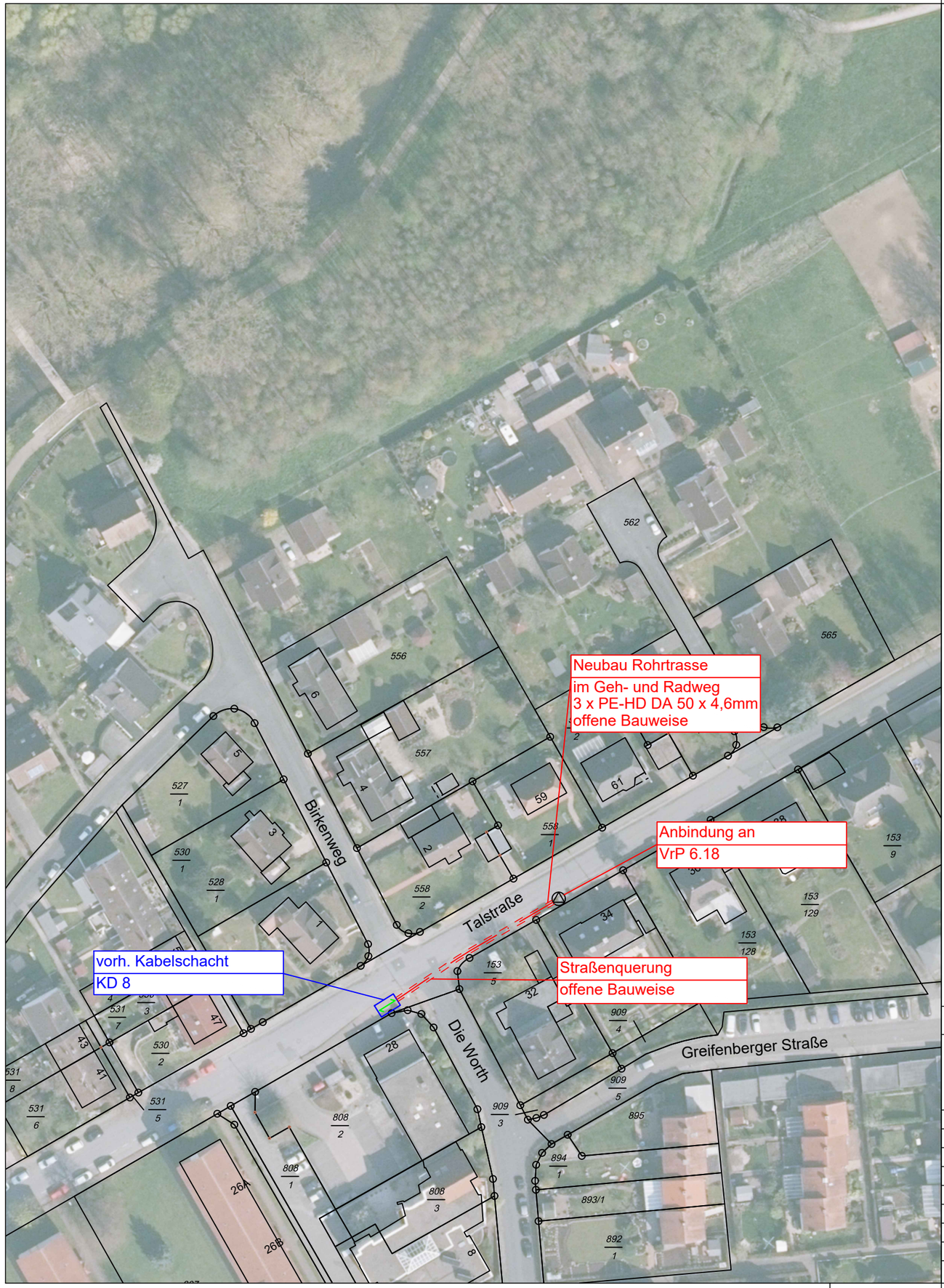

Übersicht:

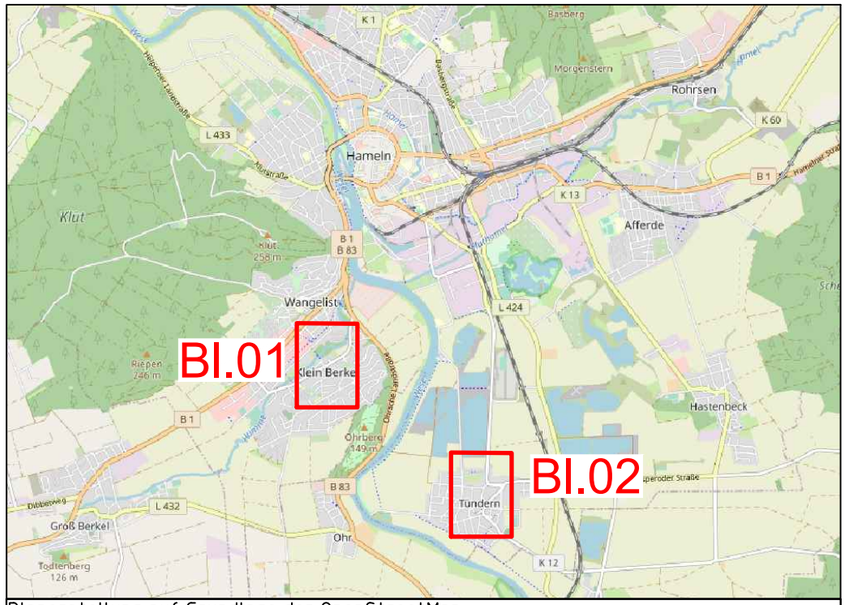

Planerstellung auf Grundlage der OpenStreetMap

N

Legende:

- vorhandener Kabelschacht
- geplante Rohrtrasse, offene Bauweise
- Fibre Node

DIS-Beschreibung:

INGENIEURGESELLSCHAFT NORDWEST

vodafone
Vodafone Kabeldeutschland GmbH

Betastraße 6-8
85774 Unterföhring

	Datum	Name
Gez.	12.06.20	Tatzko
Bearb.	12.06.20	Tatzko
Gepr.	12.06.20	Böttjer

Zust.	Änderung	Datum	Name

Urspr.:

Maßstab: 1:1000 | Format: 297x420

Planzustand: Genehmigung
Bearbeitungszustand: Vorabzug

E

Benennung: Genehmigungsplanung

Talstraße 34 FN 6.18

Dateiname: GP-Hameln-03-201735.dwg

Blatt 1
2 Bl.

Ers.f.:

Ers.d.: